

LEGENDA

- Aree contigue di cava Art. 6 - Bacino estrattivo Monte Pallerina, shp aree\_estrattive\_2018
- Buffer 5 m Aree contigue di cava
- Area a destinazione estrattiva Art.6 PABE Bacino estrattivo Monte Pallerina
- SIR 023 - ZPS Praterie primarie e secondarie delle Apuane Cod. Natura 2000 : IT512001 / ZSC M.Tambura - M.Sella Cod. Natura 2000 : IT5120013
- area autorizzata
- Limiti bancate
- Quote attuali
- Sviluppo galleria di progetto
- Quote tetto - letto galleria esistente
- A Ricovero attrezzi
- C Cassone stoccaggio materiali ferrosi esausti
- E Generatore elettrico
- galleria di progetto
- area di progetto a cielo aperto e viabilità (già autorizzate)
- cavità carsiche censite con planimetrie
- piazzale stoccaggio blocchi
- Quote progetto a cielo aperto
- Quote progetto in sotterraneo pavimento e tetto

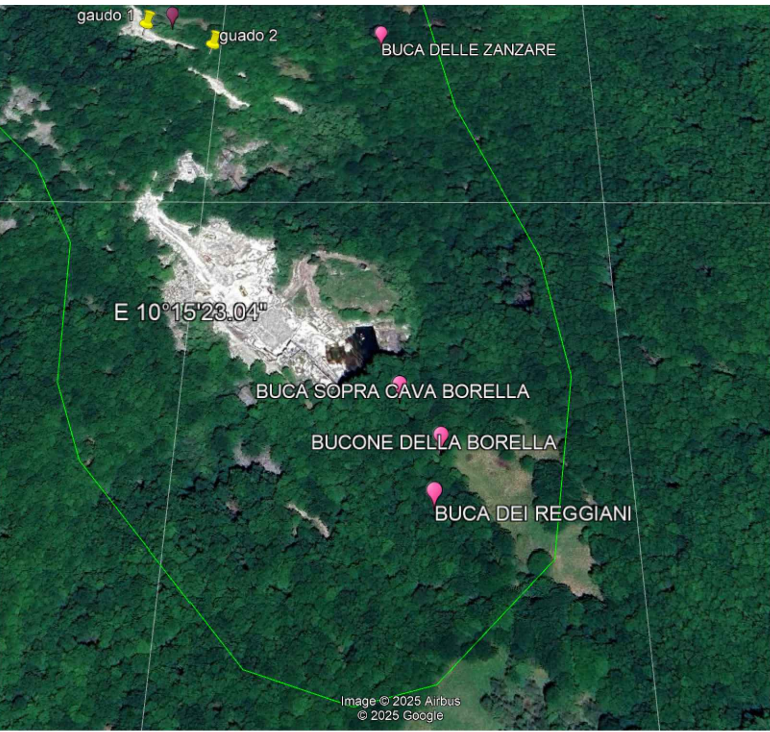

A A Sezioni



COMUNE DI VAGLI SOTTO  
PROVINCIA DI LUCCA

Progetto:

PROGETTO DI COLTIVAZIONE  
CAVA BORELLA SPOSTAMENTO VOLUMI GIA' AUTORIZZATI  
PER COLTIVAZIONE IN GALLERIA  
ai sensi della L.R.35.2015 e L.R.10/2010.  
In conformità al PABE (PIT / PPR - scheda n.7 - Bacino Estrattivo  
Monte Pallerina) dei piani di bacino di iniziativa pubblica dei bacini  
estrattivi nel Comune di Vagli Sotto

Proponente :

FAETO ESCAVAZIONE S.R.L.

Elaborato :

Stato fine prima fase di progetto

Tavola nr. :

20

Scala 1:500

Commessa:

01	Febbraio 2026	cavità carsiche	FAETO ESCAVAZIONE SRL
00	Novembre 2024	Progetto esecutivo	FAETO ESCAVAZIONE SRL
Rev. nr :	Data	Oggetto	Approv.

Progettazione:

Studio di Geologia tecnica, ambientale e mineraria  
dott. geologo Vinicio Lorenzoni  
Via Piave n.285- 55047 seravezza (LU)  
Cell. 340 8102753  
E-mail: vinicio.lorenzoni@alice.it  
P.Iva 02116530466  
N° 1534 Ordine Geologi Toscana - Sez.A

Responsabili del progetto :

Dott. geologo Vinicio Lorenzoni

Collaboratori: